オープンハウス開催 7/15(土)・16(日) 13:00~17:00

事前予約でご案内可能です

売家 金沢 **大友(1)** **3,890万円**

【新登場】スーパー・飲食店・学校・病院など近くになんでもあり！性能にもとことんこだわったお家です!!

4SLDK <仲介>【土】137.49㎡（41.59坪）【建物】110.65㎡（33.47坪）【間】1F／LDK16、和4.5、浴室、洗面、水洗、2F／洋7＋WIC、洋6、洋6、水洗、バルコニー、屋根裏収納8【交】大友1丁目バス停徒歩約2分【築】R4.4【駐】3台【特】鞍月小・港中校区。2号棟もあり

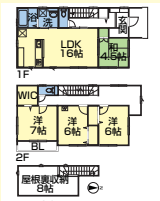

1号棟

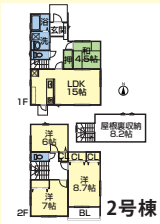

2号棟

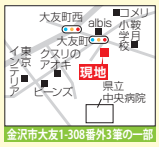

金沢市大友1-308番外3筆の一部

1号棟の詳細はこちら▼

2号棟の詳細はこちら▼

1号棟内観

1号棟

2号棟

Life Quality
PaPamaru
パパまるハウス

売家 かほく **大崎北** **1,380万円**

【新登場】イオンモールかほくまで徒歩圏内！内外装リフォーム済みで水回りも新品です♪

4LDK <仲介>【土】153.3㎡（46.37坪）【建物】114㎡（34.48坪）【間】1F／LDK14.4、和6、浴室、洗面、水洗、2F／洋9、洋7.2、洋7.2【交】大崎公民館バス停徒歩約5分【築】H5.3【駐】2台【特】宇ノ気小・宇ノ気中校区

詳細はこちら▶

かほく市大崎北162-6

新築 金沢 **鳴和(1)** **3,520万円**

延床面積29坪にして2Fに4部屋！書斎・リモート部屋としても◎ 太陽光パネル設置・LDK床暖房完備・収納豊富

4LDK <仲介>【土】99.52㎡（30.10坪）【建物】97.58㎡（29.51坪）【間】1F／LDK17.9、浴室、洗面、水洗、SR、2F／洋6＋WIC、洋5、洋4.5、洋4.5、水洗【交】春日町バス停徒歩約2分【駐】2台【特】森山町小・鳴和中校区

地図はこちら▶

金沢市鳴和1-1-23

売家 かほく **学園台(3)** **3,300万円**

地元ビルダー施工！駐車台数豊富な築浅のお家です。広々敷地で仲間とBBQを楽しめます

4LDK <仲介>【土】378.18㎡（114.39坪）【建物】130㎡（39.32坪）【間】1F／LDK24.75、和4.5、浴室、洗面、水洗、2F／洋8＋WIC4.5、洋6、洋6【交】高松駅徒歩約21分【築】R2.8【駐】6台【特】高松小・高松中校区

詳細はこちら▶

かほく市学園台3-33

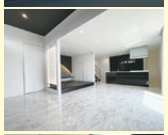

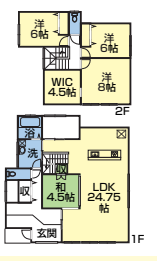

LAND PLAZA 金沢店／金沢市入江2-54 tel.076-291-6700 全物件予約内見可能です。

宅建業 石川(4)第3722号
https://landplaza.jp/