中古 野々市市 矢作(1) 3,200万円

住所:野々市市矢作1丁目83番地1

外装、1階フルリフォーム物件!野々市角地の軽量鉄骨造りのお家です!

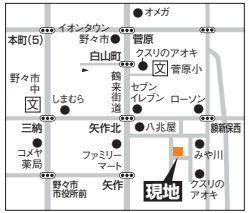

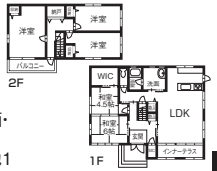

土203.97㎡(61.70坪)建 143.48㎡(43.40坪)
間[上]洋・洋・洋・納戸・バルコニー[下]LDK・和・和4.5・WIC・洗面・浴室・トイレ・インナーテラス P3台可 築昭和63年4月
交矢作北バス停より徒歩2分※住所:野々市市矢作1丁目83番地1

仲介

中古 宝達志水 柳瀬 1,060万円

いつでもご案内可!
お気軽にお電話下さい。

浴室トイレリフォーム済み。広い敷地でのどかな暮らしをしてみませんか?

土302.44㎡(91.48坪)建 131.4㎡(39.74坪)
間[上]洋・洋・洋[下]LDK・和8・和6・洗面・浴室・トイレ・サンルーム・作業場
P1台可 築昭和62年10月
交柳瀬新町バス停より徒歩1分
※住所:宝達志水町柳瀬タ211番地3

仲介

売土地 金沢 南四十万(1) 1,350万円

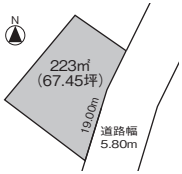

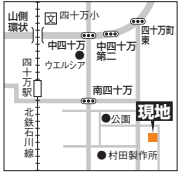

眺望よし!間口も広く、かっこいい家を実現可能!?是非お問合せください!

土223㎡(67.45坪) @20万円
地畑 用第一種低層
ベ50% 容80%
校四十万小、額中
交中四十万バス停より徒歩9分
※住所:金沢市南四十万1丁目348番

仲介