2棟同時オープンハウス! 7/24(土)25(日) 13:00-17:00

売家 白山 鹿島町 2,495万円

価格変更!! 人気の平屋住宅。
広々敷地で、ゆっくりお家時間を過ごせます

3LDK <仲介> 【土】275.34㎡(83.29坪) 【建物】117.44㎡(35.53坪) 【間】LDK22、洋9、洋5.5×2、洗面、浴室、水洗、サンルーム、デッキテラス、書斎 【交】鹿島東バス停徒歩約5分 【築】H27.2 【駐】4台

白山市鹿島町い334

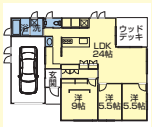

売家 白山 橋爪町 3,280万円

保育園前の築浅のお家です。カーポート、コンテナ完備!! 庭でBBQもできますよ♪

4LDK <仲介> 【土】222.36㎡(67.26坪) 【建物】107.61㎡(32.55坪) 【間】1F／LDK18、和4、浴室、洗面、水洗、ファミリークローク、シューズクローク、サンルーム、2F／洋7+WIC2、洋5、洋5 【交】橋爪バス停徒歩約4分 【築】H30.10 【駐】3台

白山橋爪町749-2

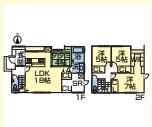

★★★★★★★★★★★★★★★★★★ イチオシ物件!! ★★★★★★★★★★★★★★★★★★

マンション 野々市 横宮町 1,480万円

価格変更!! 国道8号線にも金沢方面にもアクセスしやすい好立地! 広々とした間取りです♪

4LDK <仲介> 【専】78.83㎡(23.84坪) 【間】LDK16.2、洋6、洋5.4、洋5、和6、浴室、洗面、水洗、BL 【交】野々市中央バス停徒歩約3分 【築】H9.2 【構】RC造7階建 【階】2F／7F 【管】11,100円 【積】11,900円 【駐】なし(近隣月極駐車場) 【所】野々市市横宮町13-30 【特】「サーバス野々市」

野々市市横宮町13-30

売家 金沢 新保本(2) 2,280万円

西南部地区。二世帯、事務所併用も可能です。インナーガレージや収納豊富も魅力です

5LDK <仲介> 【土】135㎡(40.83坪) 【建物】141.44㎡(42.78坪) 【間】1F／LDK12.5、洋6.3、タタミコーナー4.25、浴室、洗面、水洗、ビルトインガレージ、2F／洋10.25、洋5.25、洋5.25、小屋裏収納4.5、バルコニー 【交】八日市3丁目バス停徒歩約5分 【築】H8.11 【駐】2台

金沢市新保本2-644-2

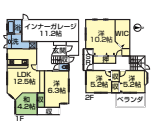

LAND PLAZA
金沢店／金沢市入江2-54
tel.076-291-6700
宅建業 石川(4)第3722号
http://landplaza.jp/