売家 11SLDK 金沢 天神町(2) 4,238【仲介】万円

天神町緑地隣接の2世帯住宅対応中古です。収益物件として併用可能です。一度ご覧ください！

【土】583.90㎡(176.62坪)【建物】352.10㎡(106.51坪)【間】1F／K、洋×2、和×3、浴室、洗面、水洗、物入、納戸、ガレージ、2F／LDK、洋×2、和×4、物置【交】暁町バス停徒歩約5分【学】兼六小(約1,092m)・兼六中(約766m)【築】不詳【駐】10台(うち3台分賃貸中)

新築 4LDK 津幡 横浜 2,280【仲介】万円

価格変更!! 駐車2台も可能な4LDK!!
周辺は便利な立地で、使いやすい家事動線

【土】117.02㎡(35.39坪)【建物】111.52㎡(33.73坪)【間】1F／LDK15.5、和4.5、浴室、洗面、水洗、2F／洋9＋WIC、洋6.7、洋6、水洗、サンルーム【交】横浜バス停徒歩約2分【学】津幡小(約1km)・津幡中(約700m)【築】R1.9【駐】2台

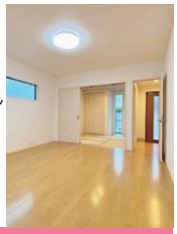

金沢市天神町2-16-11 | **津幡町字横浜ろ54**

オープンハウス 2/22(土)23(日)24(月)(振) 13:00-16:30
※24日は天神町のみ

LAND PLAZA(ランドプラザ) 金沢店
金沢市入江2-54 http://landplaza.jp
☎076-291-6700
㊫(3)第3722号