新築物件オープンハウス開催中！ウチトチはＬＡＮＤ　ＰＬＡＺＡにおまかせ！

新築 金沢 間明町(2) 2,680万円

オープンハウス 2/29(土)・3/1(日)PM1:00～PM4:30
住所:金沢市間明町2丁目126番2 B棟

新登場!!小学校にも通いやすいアクセスしやすい立地!
駐車は3台可能でスーパーも近くにあり!

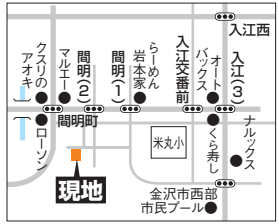

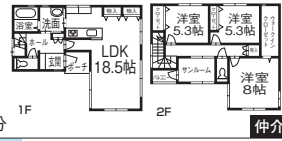

土159.96㎡(48.38坪)建103.5㎡(31.30坪)
間[上]洋8+WIC・洋5.3・洋5.3・トイレ・サンルーム・バルコニー
[下]LDK18.5・洗面・浴室・トイレ
P3台可 築令和2年2月 交間明2丁目バス停より徒歩約3分

仲介

新築 小松 長崎町(5) 1,890万円

オープンハウス 2/29(土)・3/1(日)PM1:00～PM4:30
住所:小松市長崎町5丁目113−1

2棟同時オープンハウス開催!新婚さんにピッタリ!
陽当たりが良く前面道路も広い閑静な住宅街です♪

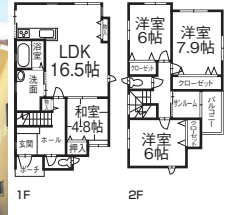

土161.19㎡(48.76坪)建107.63㎡(32.55坪)
間[上]洋7.9・洋6・洋6・トイレ・サンルーム・バルコニー
[下]LDK16.5・和4.8・洗面・浴室・トイレ
P3台可 築令和元年11月
交長崎会館前バス停より徒歩約22分

仲介

新築 金沢 横　川(5) 2,980万円

オープンハウス 2/29(土)・3/1(日)PM1:00～PM4:30
住所:金沢市横川5丁目424番2

価格改定!「東南角地・駐車3台・シューズクローク・明るいリビング・使いやすい動線」
見てみませんか?

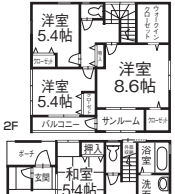

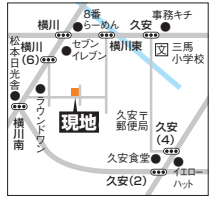

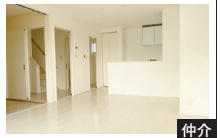

土127.62㎡(38.60坪)建113.86㎡(34.44坪)
間[上]洋8.6+WIC・洋5.4・洋5.4・サンルーム・バルコニー
[下]LDK16.3・和5.4・洗面・浴室・トイレ・シューズクローク
P3台可 築令和2年1月 交横川4丁目バス停より徒歩6分

仲介

中古 金沢 四十万(5) 1,200万円

ご案内の際はご予約が必要となりますので、事前にお問い合わせの程宜しくお願い致します。

価格改定!山側環状線、石川線駅へのアクセスがしやすい好立地!小学校も近くで安心♪

土133.29㎡(40.32坪)建90.17㎡(27.27坪)
間[上]洋6・洋6・和6
[下]LDK・洗面・浴室・トイレ・サンルーム
P2台可 築平成4年9月
交四十万5丁目バス停より徒歩4分
※住所:金沢市四十万5丁目37番地1

仲介

売地 金沢 畝田東(3) 1,000万円

いつでもご案内可!
お気軽にお電話下さい。

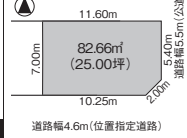

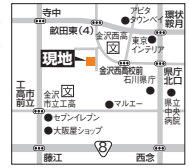

三方角地! 解体更地渡し!
県庁近くのすっきりとした土地です♪

土82.66㎡(25.00坪)　@40万円
地宅地 用第二種中高層
ベ60% 容200%
校大徳小学校、大徳中学校
交金沢西高校バス停より徒歩約7分
※住所:金沢市畝田東3丁目151番

仲介