新築 4LDK　金沢　小坂北　**2,680**【仲介】万円

新登場!!　山環にもアクセスのしやすい4LDK！
周辺には便利な商業施設多数あり、駐車3台可！

【土】158.97㎡(48.08坪)　【建物】111.8㎡(33.81坪)　【間】1F／LDK17.8、浴室、洗面、水洗、サンルーム、2F／洋8＋WIC、洋6、洋6、洋5、水洗　【交】神谷内バス停徒歩約5分　【駐】3台　【特】小坂小・北鳴中校区。エコキュート

金沢市小坂町北275-1

新築 4LDK　津幡　横浜　**2,380**【仲介】万円

津幡駅にも業務スーパーにも徒歩圏内の充実した立地！　前面道路も広いスッキリした土地!!

【土】117.02㎡(35.39坪)　【建物】111.52㎡(33.73坪)　【間】1F／LDK15.5、和4.5、浴室、洗面、水洗、2F／洋9＋WIC、洋6.7、洋6、水洗、サンルーム　【交】横浜バス停徒歩約2分　【築】R1.9　【駐】2台　【特】津幡小・津幡中校区

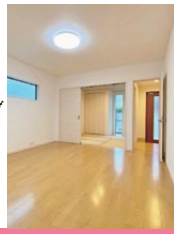

津幡町字横浜ろ54

2棟同時オープンハウス 12/7㊏8㊐ 13:00-17:00

LAND PLAZA(ランドプラザ)　金沢店
金沢市入江2-54　http://landplaza.jp
☎076-291-6700

㊫(3)第3722号