ウチトチはＬＡＮＤ　ＰＬＡＺＡにおまかせ！

新築 金沢 小坂町北 2,680万円

オープンハウス 12/7(土)・8(日)PM1:00~PM5:00
住所:金沢市小坂町北275番1

新登場!!駐車が3台可能な4LDK登場!商業施設も多数あり交通のアクセスも便利な立地!

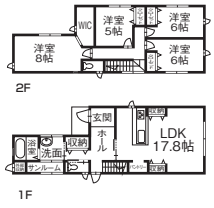

土158.97㎡(48.08坪)建111.8㎡(33.81坪)
間[上]洋8+WIC・洋6・洋6・洋5・トイレ
[下]LDK17.8・洋面・浴室・トイレ・サンルーム
P3台可 築令和元年11月
交神谷内バス停より徒歩約5分

仲介

新築 津幡 横浜 2,380万円

オープンハウス 12/7(土)・8(日)PM1:00~PM5:00
住所:津幡町字横浜ろ54番地

津幡駅、スーパー、8号線へのアクセスもしやすい充実した立地!!駐車場は2台分可能!

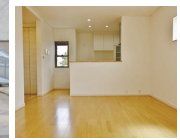

土117.02㎡(35.39坪)建111.52㎡(33.73坪)
間[上]洋9+WIC・洋6.7・洋6・トイレ・サンルーム
[下]LDK15.5・和4.5・洗面・浴室・トイレ
P2台可 築令和元年9月 交横浜バス停より徒歩約1分

仲介

中古 白山 田中町 2,380万円

いつでもご案内可能です

フルリノベーション完成!雰囲気の良く、木の温もりが感じられるお家に変身♪
掘りごたつ式のダイニング等見どころ満載です!

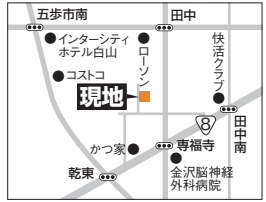

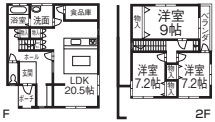

土136.49㎡(41.28坪)
建119㎡(35.99坪)
間[上]洋9・洋7.2・洋7.2・ベランダ
[下]LDK20・洗面・浴室・トイレ・食品庫2.5・シューズクローク
P2台可 築昭和63年10月
交柳町バス停より徒歩3分

仲介

中古 金沢 専光寺町 1,250万円

内見をご希望の方はご連絡ください!

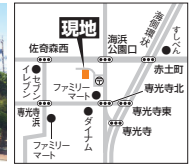

収納が充実した5DKの住宅です!海側環状線へのアクセスも良好です♪

土161.04㎡(48.71坪)建99.06㎡(29.96坪)
間[上]洋6・和6
[下]DK6・洋6・和6・和8・浴室・洗面・水洗
P2台可 築昭和57年10月
交浜専光寺バス停より徒歩3分

仲介

売地 白山 美川永代町 860万円

間口10m以上の南向きの敷地です!
陽当たりも◎ 解体更地渡し!

土271.28㎡(82.06坪)　@10.48万円
地宅地 用第一種住居 口約10.7m
ベ70% 容200%
校美川小学校、美川中学校
交JR美川駅より徒歩約7分
※住所:白山市美川永代町126番3,127番1

仲介