売家 5DK　金沢　花里町　2,200【仲介】万円

広いお庭のある素敵なお家です♪
片町方面や大桑方面にも行きやすい立地です♪

【土】230.67㎡(69.77坪)　【建物】144.3㎡(43.65坪)　【間】1F／DK、和8、和8、床の間、浴室、洗面、水洗、2F／洋14(洋7＋洋7)、洋8、和6、SR　【交】花里住宅バス停徒歩約2分　【築】S55.12　【駐】1台　【特】外部収納あり。南小立野小・城南中校区

売家 5DK　金沢　専光寺町　1,250【仲介】万円

収納が充実した中古住宅!! 水まわり等はリフォーム歴もあり、海側環状線へのアクセスも良好♪

【土】161.04㎡(48.71坪)　【建物】99.06㎡(29.96坪)　【間】1F／DK6、洋6、和8、和6、浴室、洗面、水洗、2F／洋6、和6　【交】浜専光寺バス停徒歩約3分　【築】S57.10　【駐】2台

売家　白山　田中町　2,380万円

リノベーションで変身！ 木の温もりが感じられるお家です。いつでもご案内可能です

3LDK　〈仲介〉【土】136.49㎡(41.28坪)　【建物】119.00㎡(35.99坪)【間】1F／LDK20、浴室、洗面、水洗、食品庫2.5、シューズクローク、2F／洋9、洋7.2、洋7.2、ベランダ　【交】柳町バス停徒歩約3分　【築】S63.10　【駐】2台　【特】東明小・光野中校区。R1年9月リノベーション済

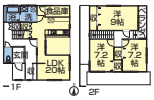

売土地　金沢　大桑町(1)　1,575万円～

NEW **区画整理地の分譲地で、ちょうど良い大きさの土地です。スーパーや家電量販店も近く、山側環状線へのアクセスも良好！**

全3区画　〈仲介〉【土】165.29㎡(50.00坪)～256.52㎡(77.59坪)※坪単価29.65～31.5万円　【地】宅地　【用】1低住　【建ぺい】60%　【容】100%　【交】大桑本町バス停徒歩約1分　【特】価格は1,575～2,300万円。南小立野小・城南中校区

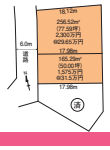

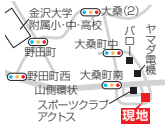

LAND PLAZA 金沢店
金沢市入江2-54　http://landplaza.jp/

☎076-291-6700
㊫(3)第3722号