売家 5DK 金沢 横川(2) **2,490**【仲介】万円

地元ビルダー施工。和室の掘りごたつから庭を眺めて癒されますよ。雰囲気の良い一棟です

【土】229.53㎡(69.43坪) 【建物】172.09㎡(52.05坪) 【間】1F／DK10、和8、和8、浴室、洗面、水洗、2F／洋10、洋7.5、和8、洗面、水洗 【交】横川4丁目バス停徒歩約3分 【築】H3.4
【駐】普1台、軽2台(車庫) 【特】伏見台
小・高尾台中校区

新築 4LDK 金沢 観法寺町 **2,190**【仲介】万円

初お披露目！ リビング＋和室で22帖の広々空間。対面キッチンで家族との会話も楽しめます

【土】165.28㎡(50.00坪) 【建物】98.82㎡(29.89坪)
【間】1F／LDK16、和6、浴室、洗面、水洗、2F／洋8、洋6、洋6、水洗、バルコニー 【交】観法寺バス停徒歩約2分
【駐】3台 【特】森本
小・森本中校区

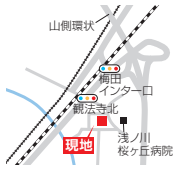

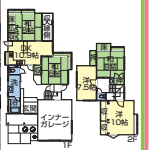

金沢市横川2丁目301番1、302番1

12/15(土)・16(日) 13:00~17:00

オープンハウス開催

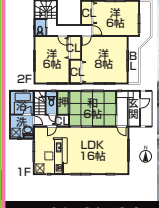

金沢市観法寺町ろ21番5 2号棟

ご案内受付中

LAND PLAZA(ランドプラザ) 金沢店
金沢市入江2-54 http://landplaza.jp
☎076-291-6700
㊫(3)第3722号