中古

白山 宮永町 1,780万円

オープンハウス開催!
10/6(土)・7(日)PM1:00~PM5:00

一部リフォーム済の美邸! 駐車4台可! 白山インターや海環状、JR利用に便利!

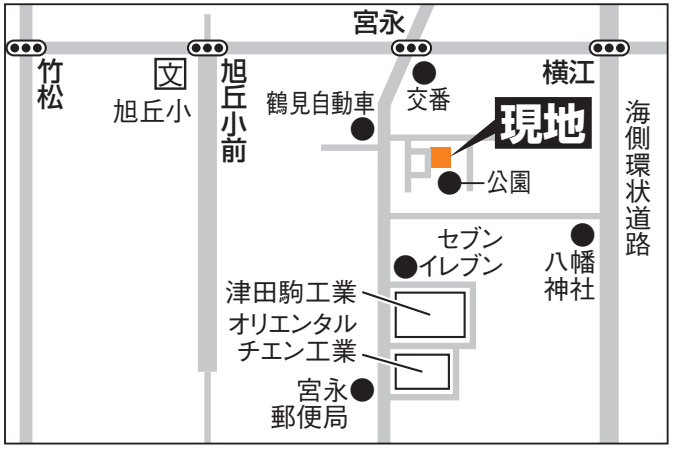

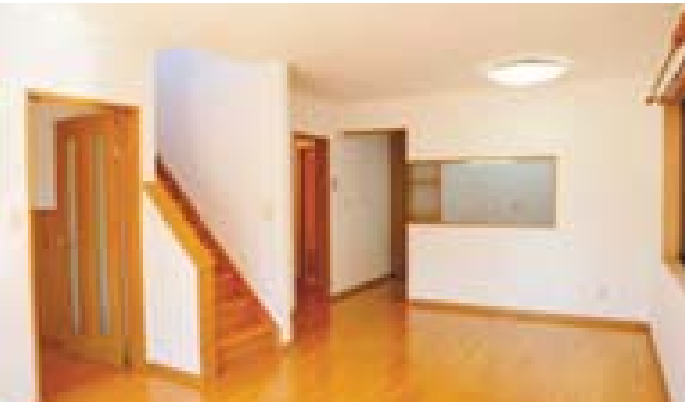

土 165.08㎡(49.93坪) 建 88.59㎡(28.61坪) 間 [上]洋7+WIC3.5・洋4.5・洋4.5・サンルーム
[下]LDK17.4・洗面・浴室・水洗 P 4台可 築 平成15年4月
交 宮永バス停より徒歩約1分※住所:白山市宮永町325番地2

仲介

LAND PLAZA
金 沢 店／金沢市入江2丁目54番地 ☎076-291-6700
野々市店／野々市市若松町22番1号 ☎076-256-3345
宅建業／石川県知事免許 (3) 第3722号
●http://landplaza.jp